94

Le Mariage de La Grosse Cathos

Mascarade

Mise en Musique

Par Philidor l'aisné Ordinaire de la Musique du Roy

1688.

CONSERVATOIRE DE MUSIQUE BIBLIOTHÈQUE

Rés. F. 534 a

Source gallica.bnf.fr / Bibliothèque nationale de France

Acteurs.

La Couture Epoux de la Grosse Cathos ..... Mr. Philbert

La Grosse Cathos Epouse de la Couture .... Mr. Guillegais

Mr. Du Pont Bourgeois de Paris ..... Mr. Miracle

Mde. Du Pont sa femme Maitresse de la Grosse Cathos. Mr. Le Roy

L'Abbé du Plessis Oncle de la Couture ..... Mr Morel

Gripetout Ecornisseur ..... Mr Gingant

Harlequin Fourbe se disant Mere Nourrice de la Couture

Merlin Fourbe se disant Pere Nourricier de la Couture

Mre Simon Suisse amy de la Grosse Cathos ..... Mr

Dame Ragonde Parente de la grosse Cathos .... Mr. Jonquet

Vne Dame Ragonde Dansante

6. Voisins, et Voisines Dansants

Trois Garçons de la Nopce

Vn Garçon de la Nopce chantant à la Serenade de la mariee Mr.

CONSERVATOIRE DE MUSIQUE BIBLIOTHÈQUE

La Noce de La Couture[1]

La Pauane

M.e Dupon

Allons allons mes enfans Venez tous La grosse Cathosse marie allons al=

lons mes enfans Venez tous mes Enfans Venez tous La Grosse Cathasse marie. M.e Dupon La Cou=

=ture est son Digne Epoux tout comble aujourd'huy son Envie tout comble aujour=

=d'huy son En.....uie. L'Abbe du plesie Gripe tout Ah Le beaux choix Quil fera de Ja=

=loux Le Ciel doit prendre soins d'Vne si belle Vie. Maistre Simon Jy

trouue moy sty menage pien toux La Coulure est pon traste et son

fame est Joli - - - - e La Coulure est pon traste et son fame est Joli =

M.r et M.e Dupon

= e Allons allons mes Infans Venez tous la Grosse Cathosse marie

Allons allons mes Infans Venez tous la Grosse Cathosse marie

Allons allons mes Infans Venez tous mes Infans Venez tous la Grosse Ca =

Allons allons mes Infans Venez tous mes Infans Venez tous la Grosse Ca =

= thos se marie.

= thos se marie.

Chœur

Allons accourons tous la Grosse Cathosse marie Allons accourons tous la

Allons accourons tous la Grosse Cathosse marie Allons accourons tous la

Allons accourons tous la Grosse Cathosse marie allons accourons tous la

Allons Accourons tous la Grosse Cathosse marie allons accourons tous la

Grosse Cathosse marie allons accourons tous la Grosse Cathosse marie

Grosse Cathosse marie allons accourons tous la Grosse Cathosse marie

Grosse Cathosse marie allons Accourons tous la Grosse Cathosse marie

Grosse Cathosse marie allons Accourons tous la Grosse Cathosse marie

Gripe tout

Elle obtient l'objet de ses feux que son sort est heureux

L'abbé du Plessis

La Couture souffroit Vne peine Cruelle Pour La beauté dont son

Cœur est Epris. Mais La Grosse Cathos est le prix de son amour fidelle.

Mais la grosse Cathos est le prix de son amour fidel . . . le.

Chœur

Chantons le choix charmant de ces heureux amant Chantons le Choix char=

Chantons le choix charmant de ces heureux amant Chantons le Choix char=

Chantons le choix charmant de ces heureux amant Chantons le choix char=

Chantons Le choix charmant de ces heureux amant Chantons le Choix char=

mant de ces heureux amant Chantons le choix charmt. de ces heureux amant

=mant de ces heureux amant Chantons le choix charmt. de ces heureux amant

=mant de ces heureux amt. Chantons le choix charmant de ces heureux amant

=mant de ces heureux amant chantons le choix charmant de ces heureux amant

La Grosse Catbas

Morbleu vo. me rompe la teste que de Raisons que de façons pour for=

=mer Vne feste Je nay que faire D'Ope....ra dans le

temps que la faim mác...cable Je nay que faire D'ope=

=ra Dans le temps que la faim macea...ble Ah! Chanter tant

qui l vo. plaira pour nd. mon Cœur allons nd. mettre á table Ah!

Chanter tant qui l vo. plaira pour nd. mon Cœur allons nd. mettre a Table.

La Coulure

Il est Vray c'est trop discourir D'amour et de flame Allons al-

-lons ma chere ame ie taime trop pour te desobe---ir allons allons ma chere

ame Je taime trop pour te desobe----ir.

Harlequin, Mezetin, La Couture.

Mezetin.

Auant que d'aller plus loin, dy-moy ! as-tu fait vne serieuse réflexion sur ton entreprise ! N'aprehende-tu pas, qu'vn orage de coups de batons ne soit la recompense de notre fourberie, si l'on vient à la decouurir ?

Harlequin.

Tu t'allarmes de peu de choses. Je te donne le sieur de la Couture pour vne piece d'homme des plus Stupides du Royaume, c'est vn Animal d'vne espece toute particuliere, et qui croira Ingenüment tout ce que nous luy dirons. Le Voicy. Je vais l'aborder, et sois assuré que nous-nous diuertirons comme il faut à ses dépens, pourueu que tu Jouë bien ton rôle.

Mezetin.

Ce n'est pas ce qui m'Embarasse.

Harlequin

Ah ! Mon cher Nourriçon quelle Joye pour moy de vous voir le Mary d'vne femme qui vaut son pesant d'or, d'vne femme qui est la pûdeur — et la modestie mesme. Je sens mon coeur qui palpite. J'en ay vne Joye — Inconceuable, et Je ne puis m'empecher de vous Embrasser.

Mezetin.

Tout beau n'allez pas si vite, c'est à moy à qui cet honneur est deu.

Harlequin

Que veut donc dire ce vieux penard !

Mezetin

Je dy que je le baiseray le premier, malgré toy, et malgré tes dents.

Harlequin.

Voyez vn peu ce gros butor, comme il se Jette à corps perdu sur ce pauure petit mouton. Cela me fait seigner le coeur... quoy, encore? Ah! c'en est trop. Je veux en auoir ma part. Reçoy, Mon cher fils ces tendres baisers que mon amour...

La Couture.

Que diable me veulent ces gens la, Je croy qu'ils ont enuie de m'étrangler.

Mezetin.

Est-ce la l'accüeil que vous me faites?

Harlequin.

Est-ce ainsi que vous receuez vne personne que vous deuriez regarder comme votre mere? Ouurez les yeux, et reconnoissez....

La Couture.

Ah! que de préambule, laissez-moy de repos.

Harlequin

Votre Ingratitude va-t-elle Jusqu'au point d'auoir du mépris pour nous?

La Couture.

Le diable emporte si Je vous connois.

Harlequin.

Hebien, aprends, coeur de roche, que je suis ta mere Nourrice, et que celuy que tu vois est ton pere Nourricier. Si tu n'auois pas succé le laict de ce chaste Sein, aurois-tu eu l'Industrie de t'Eriger en Prince des petites maisons? Aurois-tu pu te rendre si recommandable dans tous les Cabarets de Paris? Va tu ne merite pas les tendresses que l'on a pour toy.

La Couture.

Quoy C'est Vous qui estes ma Mere Nourrice ? Sarbleu, Je ne l'aurois Jamais creu si Vous ne me l'eussiez dit. Demeurez, Je Vous prie pour honnorer mes nopces de Votre presence.

Harlequin.

Ne le l'avois-je pas bien dit ? est-ce que je me suis trompé ?

Mezetin.

Cela va le mieux du monde.

La Couture.

Prenez place tous deux, Je Serois bien aise de m'entretenir avec Vous de beaucoup de particularitez qui me concernent, et vous prier de me dire ce qu'est devenu mon pere, Vous Sçavez que Je l'ay perdu que je n'avois encore que quatre ans

Mezetin.

Ah ! l'Honneste homme de pere que Vous aviez ! Nous Estions tous deux les meilleurs amis du monde. Plus je vous regarde, et plus je voy que vous luy ressemblez ! Vous avez tous les traits de son Visage, et toute ses manieres d'agir ! C'Estoit un de ces grands hommes qui ne s'apliquent qu'aux actions Heroïques. Il ne trouvoit rien d'Impossible dans tout ce qu'il entreprenoit ; Mais son merite estant trop grand pour demeurer dans le lieu de sa naissance où Il avoit aquis tant de reputation, on l'en retira malgré luy, pour l'Envoyer à Marseille sur les Galleres.

La Couture.

Sur les Galeres ?

Mezetin.

Ouy, sur les Galeres, et ce fut la où Il finit glorieusement ses jours au service du Roy.

Harlequin.

Donnez luy un coup à boire, Je voy bien que la voix luy manque à ce recit funeste, et ne m'oubliez pas .... Pour-moy, Je Suspens mon déplaisir, pour

vous feliciter sur le beau choix que vous auez fait, et que je ne puis assez admirer. En effect la Grosse Cathos qui vous est tombée en partage, se peut dire la perle, et la cresme de toutes les personnes de son sexe. Elle l'emporte autant sur toutes les autres femmes, que le Vin de Champagne, l'emporte sur le Vin de Bretigny. Jamais plus de beauté ne fut joint a plus de merite. Son tein n'est pas de ces teins fades qui ont recours au fard, C'est vn tein d'vn cramoisy merueilleux. Elle a le nez le plus mignon du monde. Sa bouche quoyque grande est d'vn azur ébloüissant, et sa taille rondelette témoigne assez la beauté de son Embonpoint. Ouy quand on la voit auprés de vous, on est forcé de dire.

Elle est digne de luy, comme il est digne d'elle.

Ah! que nous verrons naitre de petits La Couturiaux d'vn mariage si bien assorty. Je voudrois de tout mon coeur vous en voir déja vne douzaine

La Couture.

La peste, pour vne Paysanne, elle a le caquet bien affilé. N'y auroit il point quelque chose de caché la dessous? Voyons.

Mezetin.

Si votre pere estoit encore au monde, qu'il auroit de Joye! de vous voir dans le rang Illustre où vous estes aujourd'huy!

La Couture.

Puisque vous le connoissiez si bien, de quel pays estoit-il?

Mezetin.

Il estoit Gascon.

La Couture

Vous en auez menty, mon pere estoit natif de Caen en Normandie.

Harlequin.

Le Païs ne fait rien à l'affaire.

La Couture.

Vous auez bien la mine d'estre tous deux des fourbes, et des Ecornifleurs, qui n'estes venu Icy que pour attraper vne franche lipée, Ecoutez, ma bile commence, à s'échauffer, et Je vous conseille en amy de décamper, si vous ne voulez estre assommez dans vn moment.

Harlequin

Quoy, nous traiter ainsi! nous qui sommes de si honnestes gens!

Mezetin.

Tu me le payeras, gros cheual de Carosse.

La Couture.

Mr. Simon, et Vo. mon oncle, obligez-moy de chasser d'Icy tous ceux qui pourroient nous Incommoder.

Labbé Du Blesis

Il faut rendre la place nette ton minois me déplaist, et je pre=

=tens Enfin que tu delo...ge sans trompet.....tes. Quel est le soin qui t'inqui=

Gripetout

Labbé

=ete, ne suis je pas de ce festin. Ecornifleur Insigne, Non, non tu n'és pas

Gripe tout

digne de goûter nôtre Vin. Que dit donc ce faquin herisser de La=

Labbé

=Vin. Il faut rendre La place nette, ton minois me deplaist et Je pretends enfin que tu de=

14.

Gripetout

Lablée

= loge Sans trompet - - - - - te; M'chant railleur ridicu - - le pedant Gaze =

Gripe tout

= tier Insolent Tais toy, lon Scait fort bien, que ton ame fantasque tour =

labbé

Gripe tout

labbé

Gripe tout

= ne Souuent fasaque, Lasche Vsurier. Vilain Gibier. Grosse pe - - - coire Ose.

= tu raisonner Enco - - - - re

Tous deux

Si tu n'apaise mon courroux Je te rouray de Coups

Si tu n'apaise mon courroux Je te rouray de Coups Si tu n'a =

Si tu nápaise mon courroux Je te rouray Je te rouray de Coups

= paise mon courroux Je te rouray de Coups Je te rouray de Coups

Si tu n'appaise mon courroux Je te rouray de Coups Je te rouray de coups

Si tu n'apaise mon courroux Je te rouray Je te rouray de coups

Maitre Simon

Party mon foy ly feux accortir sous dans ty grand Jour de la rétiouissance pourquoy son

= gir á la Sainctgeance L'estre dous teux Yurognes sous Party mon foy ly feux accortir

Gripe tout.

Labbé,

sous. C'est luy dont la Langue maudite m'insulte et moutrage en ce lieu. Va Va Vi =

=lainfesse. mathieu tu n'en est pas en ... core quitte

Tous deux

Si tu n'apaise mon courroux Je te rouray de coups

Si tu napaise mon courroux Je te rouray de coups

Si tu n'apaise mon courroux Je te rouray Je te rouray de

Si tu n'apaise mon courroux Je te rouray de coups Je te rouray de

Coups Si tu n'apaise mon courroux Je te rouray de coups Je

coups Si tu n'apaise mon courroux Je te rouray Je

te Rouray de Coups. Mai.tre Simon.

te rouray de coups. Party mon foy Ly feux Accortii Joue

Dame Ragonde

Ah! meſsieurs, quelle Cohuë quel deſordre quel fracas

Sorter allez dans la ruë terminez tous vos debats. Sor= bata

Vous meritez que Lon Vous Chaſse fy doit on quereller din=

= si Sans raiſonner faites nous place, nous pretendons dan=

= ser Jcy. cy.

1.e Entree. 2 Filles De la Nopce

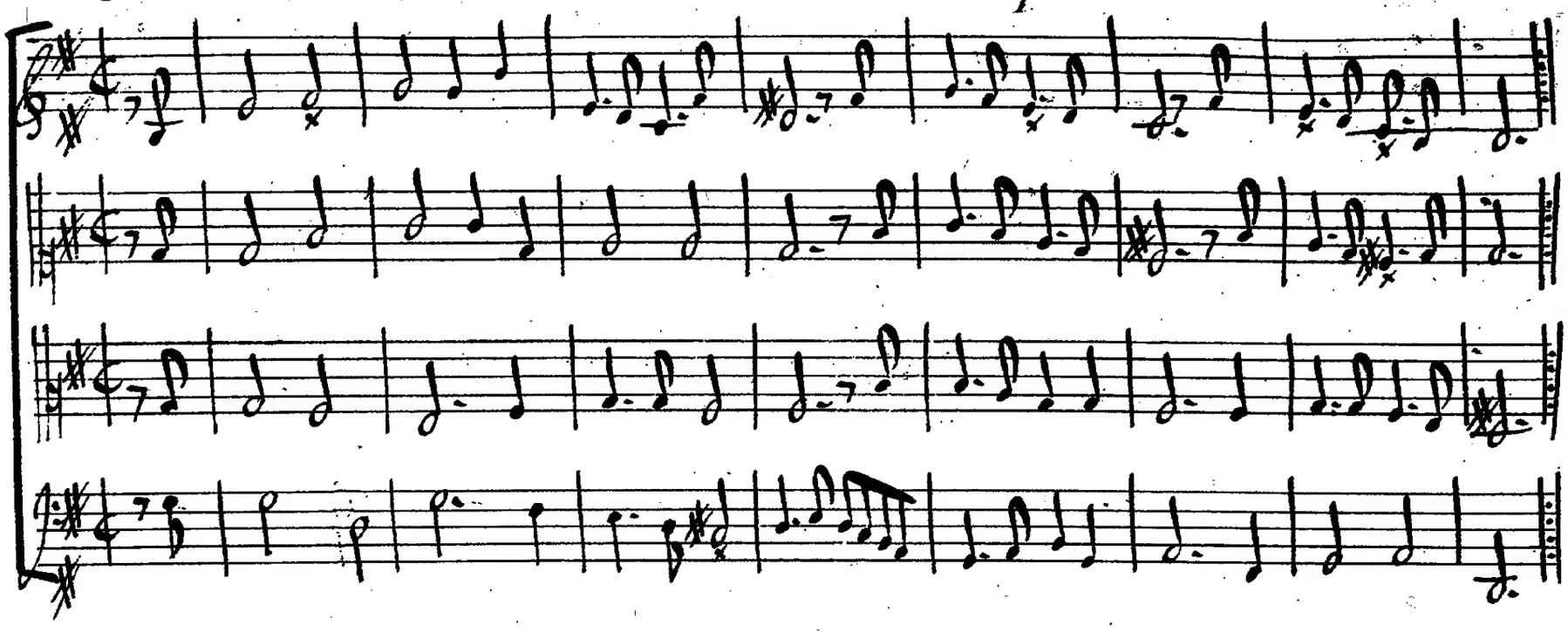

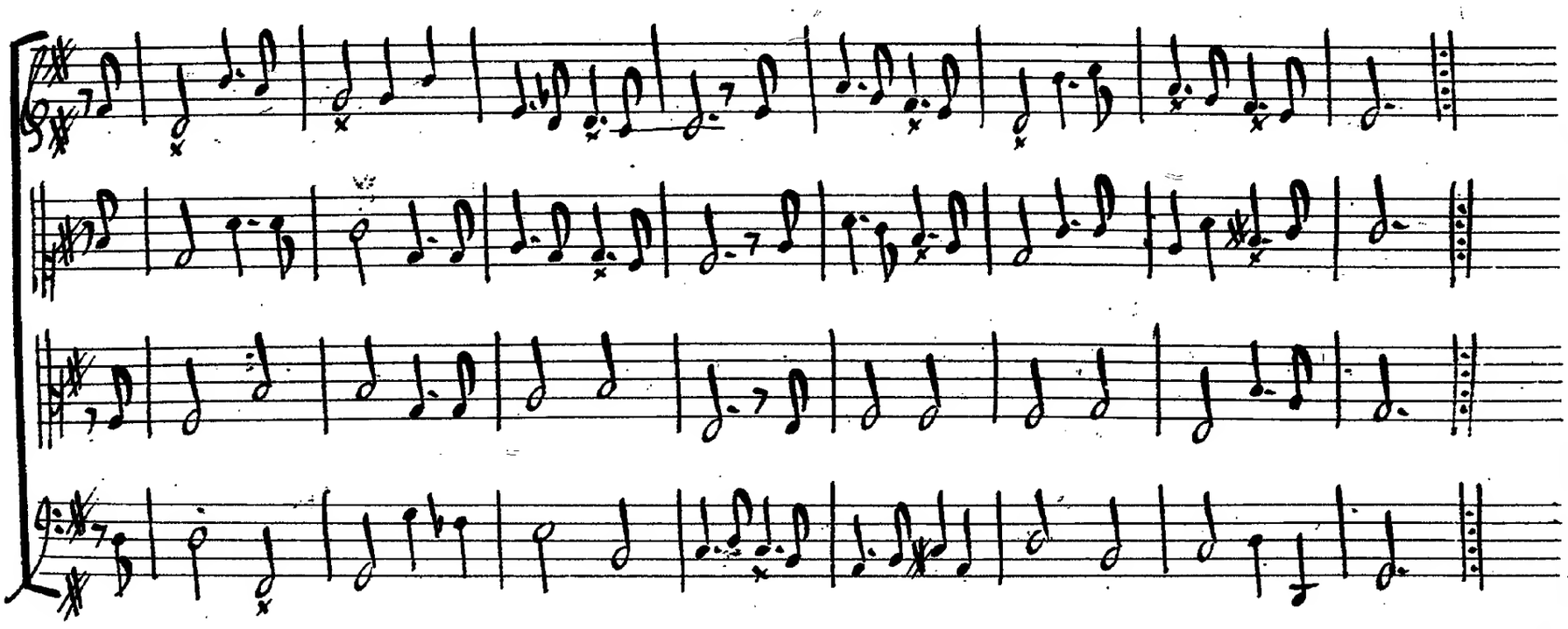

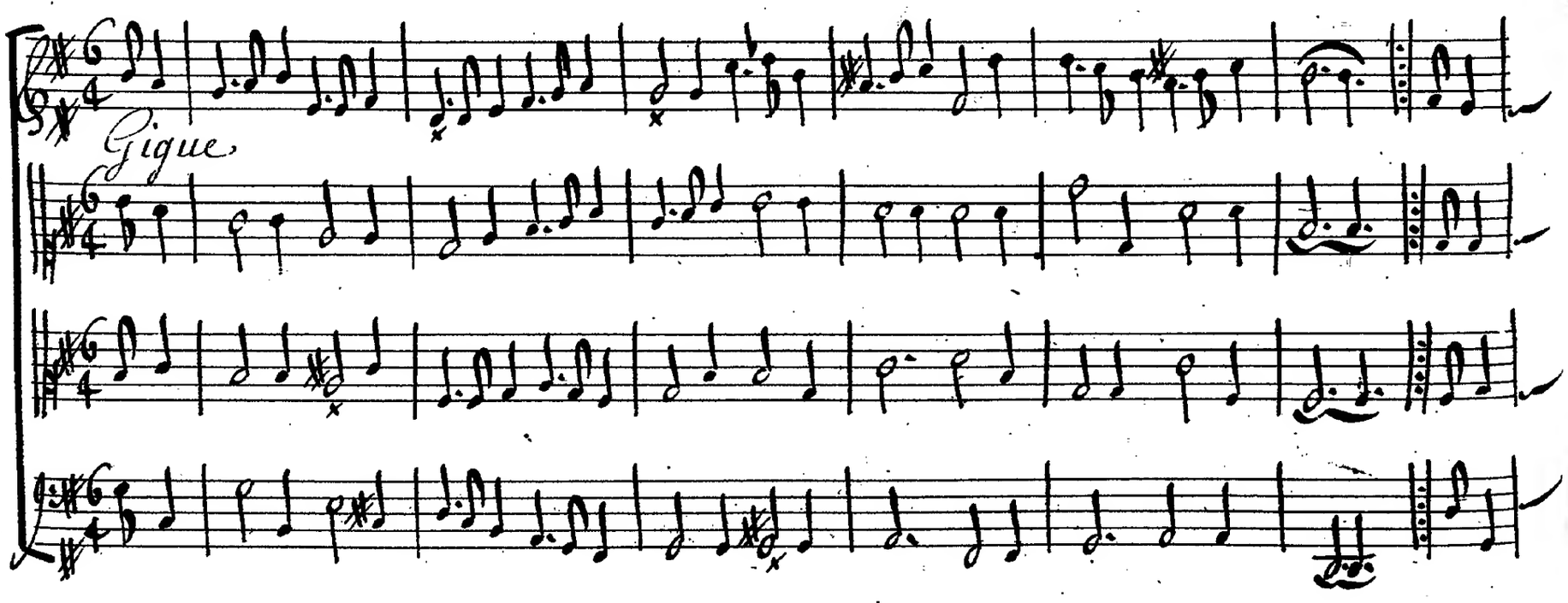

Menuet.

Chœur

Dans ce grand Jour V.... nissons nous pour partager des Jeux s'y

Dans ce grand Jour Vnissons nous pour partager des Jeux s'y

Dans ce grand Jour Vnissons nous pour partager des Jeux si

Dans ce grand Jour V....nissons nous pour partager des Jeux si

doux dans ce grand Jour Vnif...sons nous pour partager des Jeux si doux

doux dans ce grand Jour Vnissons nous pour partager des Jeux si doux

doux dans ce grand Jour Vnissons nous pour partager des Jeux si doux

doux dans ce grand Jour Vnissons nous pour partager des Jeux si doux

Dans ce grand Jour Vnissons nous pour partager des Jeux si doux

Dans ce grand Jour Vnissons nous pour partager des Jeux si doux

Dans ce grand Jour Vnissons nous pour partager des Jeux si doux

Dans ce grand Jour Vnissons nous pour partager des Jeux si doux

Dans ce grand Jour Vnissons nous pour partager des Jeux si doux

La Grosse Cathos

La Coutture.

Jayme la dance Jaime la pance Jaime la panee

Jaime la pance

Jaime la dance

Jaime la

Jaime la danse et toujour le bon vin dissipe mon chagrin dissipe mon cha=

pance Jaime la danse et toujour le bon Vin dissipe mon chagrin dissipe mon cha=

=grin Jaime la panse Jayme la danse Jaime la

=grin Jaime la panse Jaime la dance Jaime la

danse Et tousjours le bon Vin dissipe mon chagrin, dissipe mon chagrin

danse Et tousjours le bon Vin dissipe mon chagrin dissipe mon chagrin

Maitre Simon

Pour moy qui n'aure point Da=

=mour prendre plaisir a poire tout le Jour pour moy qui

n'aure point d'amour prendre plaisir a poire tout le

Jour a poi . . . re tout le Jour

Chœur

Passons toujours La Vie Sans trouble et Sans Ennuie Les plaisirs sont

Passons toujours La Vie Sans trouble et Sans Ennuie Les plaisirs Sont

Passons toujour La Vie Sans Trouble et Sans Ennuie Les plaisirs Sont

Passons Tousjours la Vie, Sans Trouble et sans Ennuie les plaisirs sont

Faits pour nous tout expres

Faits pour nous tout Expres

Faits pour no. Tout Expres

Faits pour no. tout expres

Passons toujours la Vie sans

Passons toujours la Vie sans

Passons toujours la Vie sans

Passons toujours la Vie sans

Passons toussjours la Vie, sans

trouble Et Sans Ennuie Les plaisirs Sont faits pour nd. tout Expres

trouble Et Sans Ennuie Les plaisirs Sont faits pour nd. tout Expres

trouble Et Sans Ennuie Les plaisirs Sont faits pour nd. tout Expres

trouble et Sans Ennuie Les plaisirs sont faits pour nd. tout Expres

Paf=

Paf=

Paf=

Paf=

Sons toujours la Vie Sans trouble et sans Ennuie Les plaisirs sont faits pour

Sons toujours la Vie Sans trouble et sans Ennuie Les plaisirs sont faits pour

Sons toujours la Vie Sans trouble et sans Ennuie Les plaisirs sont faits pour

Sons toujours la Vie Sans trouble, et sans Ennuie Les plaisirs sont faits pour

Id. tout Expres

Id. tout Expres

Id. tout Expres

Id. tout Expres

Id. tout Expres

Passons toujours la Vie sans trouble et sans Envie

Passons toujours la Vie sans trouble et sans Envie

Passons toujours la Vie sans trouble et sans Envie

Passons toujours la Vie sans trouble et sans Envie

Les plaisirs sont faits pour nous tout Expres

Les plaisirs sont faits pour nous tout Expres

Les plaisirs sont faits pour nous tout Expres

Les plaisirs sont faits pour nous tout Expres

Les plaisirs sont faits pour nous tout Expres

Les plaisirs sont faits pour nous tout Expres

Air des Yurognes.

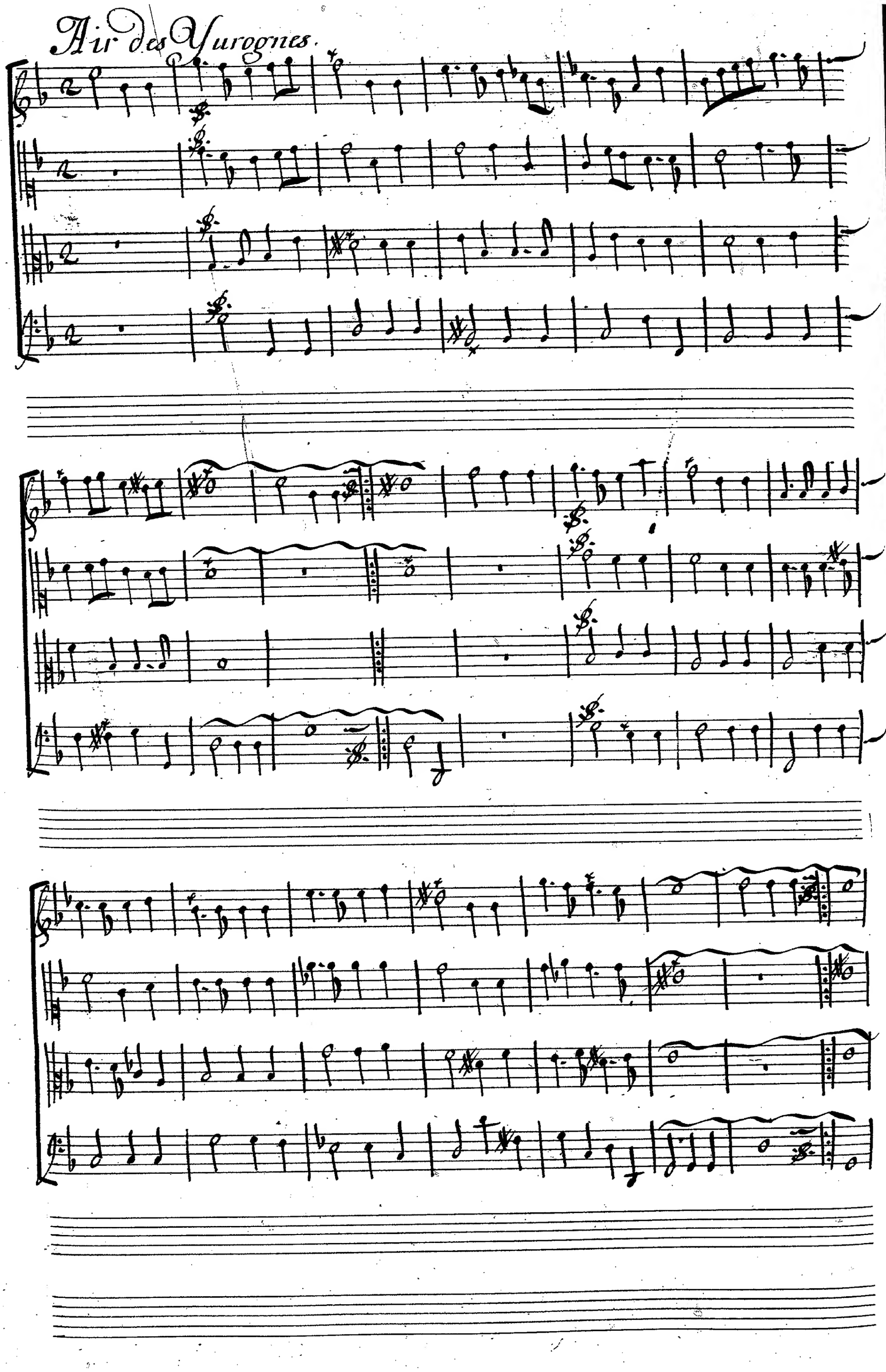

Rigaudon pour les filles de la Noce

Le Sapied.

La Coiture.

Ma foy, cest a ſſez ri . . . . . re

Que chacun ſe reti . . . . re ſans tumulte et ſans bruit. Lelmd. me transporte je veux qu'on m'apport

bonnet de nuict L'Amour me transporte Je Veux qu'on m'apporte mon bonnet de nuict

Chœur

Chariua=

Chariua=

Chariua=

Chariua=

=ry Chariuary Chariuary.

= ry Chariuary Chariuary.

= ry Chariuary Chariuary

Vn Garçon de La Nopce.

= ry Chariuary Chariuary. **D** ans Cette nuict obcu---re Troublons le re =

=pos si Chery De Cathos. et de La Sou - - - ture Leur tendre amour sera bientost fle=

Chariuary Chariuary Chariuary

Chariuary Chariuary Chariuary

Chariuary Chariuary Chariuary

=try. Chariuary Chariuary Chariuary

Chariuary Chariuary Chariuary

Chariuary Chariuary Chariuary

Chariuary Chariuary Chariuary

Chariuary Chariuary Chariuary

Chariuary Chariuary Chariuary. La Grosse Ca=

thos fait par . . . estre Beaucoup d'ardeur pour Son nouueau mary Mais dans deux

Chariua=

Chariua=

Chariua=

Chariua=

Jours peu...testre Cherchera-telle Vn fauory. Chariua=

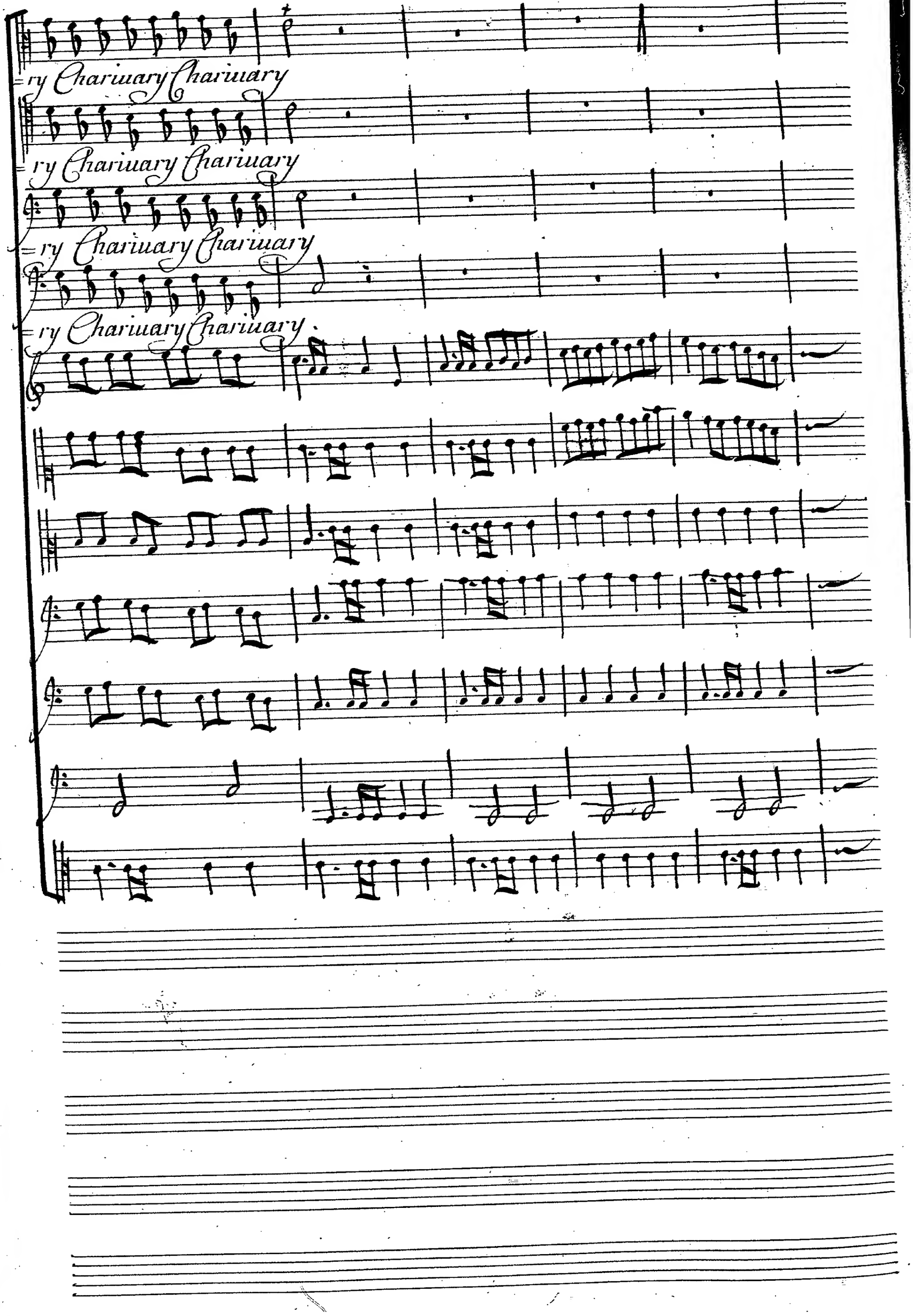
ry Chariuary Chariuary
ry Chariuary Chariuary
ry Chariuary Chariuary
ry Chariuary Chariuary

Chariuary Chariuary Chariuary

Chariuary Chariuary Chariuary

Chariuery Chariuary Chariuary

Chariuary Chariuary Chariuary

La Pauane

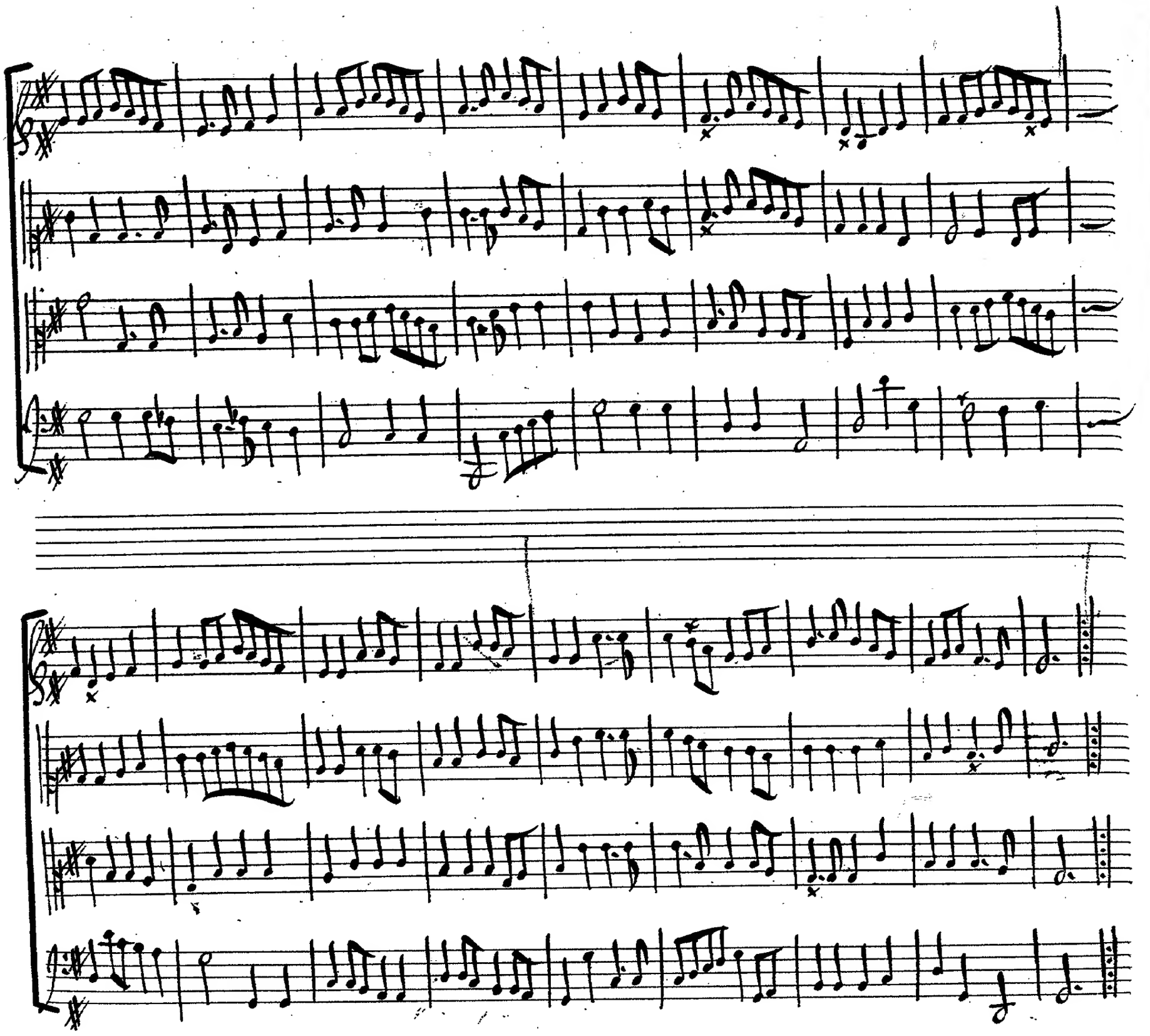

Fine